

ТЕХНИЧЕСКИЙ ПЛАН ПОМЕЩЕНИЯ	Заполняется специалистом органа кадастрового учета	
	регистрационный № _____ (подпись) _____ (инициалы, фамилия) « ____ » _____ Г.	
Титульный лист		
1. Технический план помещения подготовлен в результате выполнения кадастровых работ в связи с представлением в орган кадастрового учета заявления:		
<input checked="" type="checkbox"/> о постановке на государственный кадастровый учет помещения		
<input type="checkbox"/> о государственном кадастровом учете изменений помещения с кадастровым №		
<input type="checkbox"/> о государственном кадастровом учете изменений помещения с кадастровым № в связи с образованием части(частей) помещения		
2. Сведения о заказчике кадастровых работ:		
МБОУ Алексеевская средняя общеобразовательная школа № 1 Алексеевского муниципального района РТ		
(фамилия, имя, отчество (при наличии отчества) физического лица, полное наименование юридического лица, органа государственной власти, органа местного самоуправления, иностранного юридического лица с указанием страны его регистрации (инкорпорации))		
Подпись _____ Белова Е.П.	Дата «06» декабря 2013 г.	
<i>Место для оттиска печати заказчика кадастровых работ</i>		
3. Сведения о кадастровом инженере:		
Фамилия, имя, отчество: Дудкина Любовь Васильевна		
№ квалификационного аттестата кадастрового инженера: 1021603142274, Свидетельство "Об аккредитации организации на осуществление технической инвентаризации объектов градостроительной деятельности" серия РН №000035 от 15.11.2004г		
Контактный телефон: 8(84341)25046		
Почтовый адрес и адрес электронной почты, по которым осуществляется связь с кадастровым инженером: 422900, Республика Татарстан, Алексеевский район, пгт Алексеевское, ул.Гагарина, д.41 vldudkin74@mail.ru		
Сокращенное наименование юридического лица, если кадастровый инженер является работником юридического лица: Алексеевская группа РГУП БТИ		
Подпись _____ Дудкина Л.В.	Дата «06» декабря 2013 г.	
<i>Место для оттиска печати кадастрового инженера</i>		

ТЕХНИЧЕСКИЙ ПЛАН ПОМЕЩЕНИЯ**Содержание**

№ п/п	Разделы технического плана помещения	Номера листов
1	2	3
1	Исходные данные	3
2	Характеристики помещения	4
3	Заключение кадастрового инженера	5
4	План этажа	6
5	Позэтажный план объекта	-
6	Технический паспорт помещения котельной	-

ТЕХНИЧЕСКИЙ ПЛАН ПОМЕЩЕНИЯ**Исходные данные****1. Перечень документов, использованных при подготовке технического плана помещения**

№ п/п	Наименование документа	Реквизиты документа
1	2	3
1	Позэтажный план объекта	б/н от 14.04.2011
2	Технический паспорт помещения котельной	№ 7340-1000 от 14.04.2011

2. Сведения о средствах измерений

№ п/п	Наименование прибора (инструмента, аппаратуры)	Реквизиты сертификата прибора (инструмента, аппаратуры)	Реквизиты свидетельства о поверке прибора (инструмента, аппаратуры)
1	2	3	4
-	-	-	-

3. Сведения об объекте (объектах) недвижимости, из которого (которых) было образовано помещение

№ п/п	Кадастровый номер
1	2
-	-

ТЕХНИЧЕСКИЙ ПЛАН ПОМЕЩЕНИЯ

Характеристики помещения

№ п/п	Наименование характеристики	Значение характеристики
1	2	3
1	Кадастровый номер помещения	-
2	Кадастровый номер здания или сооружения, в которых расположено помещение	16:05:010603:122
3	Номер, обозначение этажа, на котором расположено помещение	1
4	Ранее присвоенный государственный учетный номер помещения	-
5	Адрес (описание местоположения) помещения	
	Субъект Российской Федерации	Республика Татарстан (Татарстан)
	Муниципальное образование	р-н Алексеевский
	Населенный пункт (город, село и т.д.)	пгт Алексеевское
	Улица (проспект, пер. и др.)	ул Некрасова
	Номер дома	д 38
	Номер корпуса	-
	Номер строения	-
	Номер помещения(квартиры)	-
	Иное описание местоположения	-
6	Назначение помещения	Нежилое помещение
7	Вид жилого помещения	-
8	Общая площадь помещения (P), м ²	71.5

ТЕХНИЧЕСКИЙ ПЛАН ПОМЕЩЕНИЯ**Заключение кадастрового инженера**

В результате осуществления кадастровых работ выявлено следующее:

1. Помещение 1000 соответствует совокупности помещений (6,7,8,9,10,11).
2. Назначение объекта учета, общая площадь-71.5 кв.м. указаны согласно данным технического паспорта нежилого помещения котельной инвентарный номер 7340-1000 от 14.04.2011г.

ТЕХНИЧЕСКИЙ ПЛАН ПОМЕЩЕНИЯ

План этажа

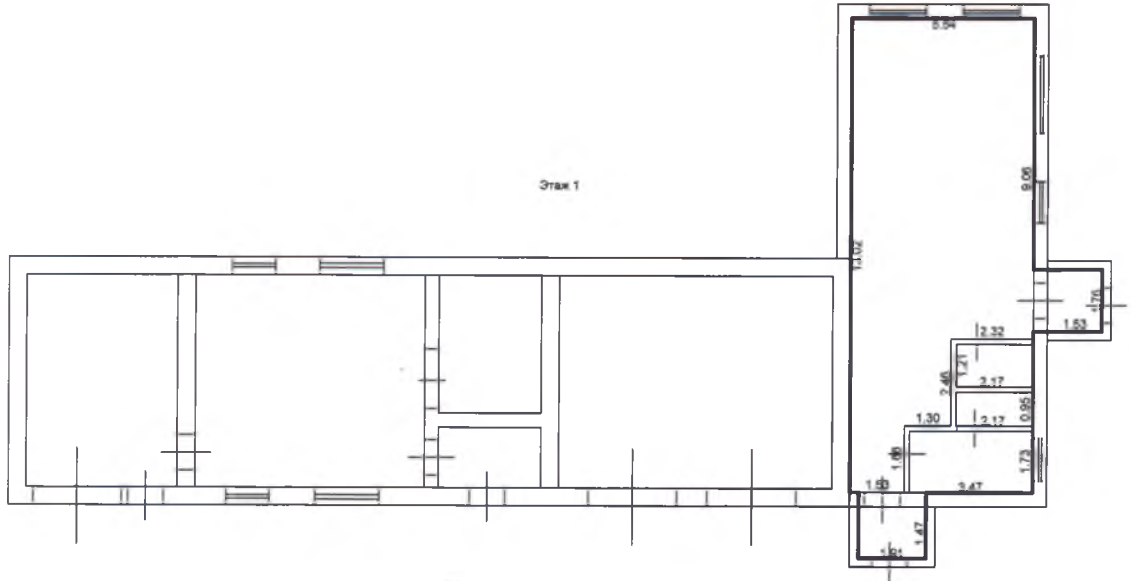

Масштаб 1:200

Условные обозначения:

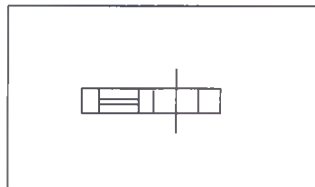

Стена с окном и дверью



Часть границы геометрической фигуры существующего помещения

Республика Татарстан



Республиканское государственное унитарное предприятие "Бюро технической инвентаризации" Министерство строительства, архитектуры и жилищно-коммунального хозяйства Республики Татарстан

Алексеевский участок МРФ № 7 РГУП БТИ

(наименование организации технической инвентаризации)

ТЕХНИЧЕСКИЙ ПАСПОРТ на помещение котельной

наименование нежилого помещения

Субъект Российской Федерации	РЕСПУБЛИКА ТАТАРСТАН	
Район	АЛЕКСЕЕВСКИЙ	
Муниципальное образование	тип	ПОСЕЛОК ГОРОДСКОГО ТИПА
	наименование	АЛЕКСЕЕВСКОЕ
Населенный пункт	тип	ПОСЕЛОК ГОРОДСКОГО ТИПА
	наименование	АЛЕКСЕЕВСКОЕ
Улица (пр-т, пер, шоссе, бульвар и т.д.)	тип	УЛИЦА
	наименование	НЕКРАСОВА
Номер дома	38	
Номер корпуса		
Номер строения		
Литера	В1,в,в1	
Номер помещения	1000	
Иное местоположение		
Инвентарный номер	7340-1000	

Паспорт составлен по состоянию на

" 14 " апреля 2011 г.

(Указывается дата обследования объекта учета)

Руководитель

М.п.

(Ермилова О.Н.)

Фамилия И.О.



Оуджино И.В.

II. Общие сведения

Назначение помещения	нежилое
Использование помещения	по назначению

III. Особые отметки

Аресты и запрещения: на 01.01.2000г не зарегистрировано
Наличие землеотводных документов: не предоставлено
Наличие разрешения на строительство:
Наличие проектно-сметной документации:
Разрешение на ввод (акт ввода) в эксплуатацию:
Примечание: Помещение 1000 соответствует совокупности помещений (6,7,8,9,10,11)

IV. Ранее присвоенные(справочно)

Адрес	
Инвентарный номер	
Кадастровый номер	
Литера	



4.0 не южная
Огукина В.

VII. Техническое описание

помещение котельной
(наименование нежилого помещения)

Год постройки здания

1956

Этажность

1

Наименование конструктивного элемента	Описание элементов (материал, конструкция или система, отделка и прочее)
	2
1. Наружные стены (материал)	киричные
2. Перегородки (материал)	киричные
3. Перекрытия (материал)	железобетонные плиты
4. Полы: а) в жилых комнатах	
б) в кухни	
в) в ванной	
г) в других помещениях	бетонные
6. Проемы	оконные
	дверные
	двойные створные простые, окрашены
7. Отделка стен:	
а) в жилых комнатах	
б) в кухни	
в) в ванной	
г) в других помещениях	штукатурка, окраска, побелка
8. Отделка потолков:	
а) в жилых комнатах	
б) в кухни	
в) в ванной	
г) в других помещениях	побелка
9. Вид отопления	от котельной
10. Наличие:	
а) водоснабжения	центральное
б) электроснабжения (тип проводки)	скрытая проводка
в) канализация	автономная
г) горячего водоснабжения	
д) ванн или душа, сауны или бассейна	
е) лоджий или (и) балконов	
ж) телефона	
з) радио	
и) лифт	
к) мусоропровод	
л)	
м) телевидение	

VIII. Стоимость

помещение котельной
наименование нежилого помещения

Остаточная балансовая стоимость на 2011г. руб. _____

Действительная инвентаризационная стоимость в ценах 1991г 5416 руб.

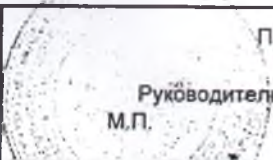
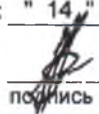
 Руководитель М.П.	Паспорт выдан: " 14 " апреля 2011 г.
	 подпись (Ермилова О.Н.) фамилия

Работу проверил:

Работу выполнил:

_____ дата
 подпись

 подпись

_____ дата
 Ф.И.О.
 (Лоскутов В.В.)
 Ф.И.О.

_____ г.
 дата
 14.04.2011г.
 дата



10/04/2011 Ю.В.В.



